

DITTA COMMITTENTE : **FIDIVI - TESSITURA VERGNANO - SPA**

Regione Masio, 19/bis
10046 Poirino - TO

DENOMINAZIONE COMMERCIALE: **TIME**

METODO DI PROVA: UNI 9175 (1987) - UNI 9175/FA1 (1994)

D.M. 26/06/1984 modificato con D.M. 03/09/2001

Descrizione del prodotto (come dichiarato dal Cliente): 100% poliestere riciclato, peso: 350 g/m²

Imbottitura Utilizzata: PUR HR 30 kg/m³

Risoluzioni applicate: -

Preparazione: -UNI 9176 (gennaio 1998) - Metodo D

Composito di prova: Sedile e Schienale

| MATERIALE SOTTOPOSTO A PROVA | | ESITO PROVE PER I VARI TEMPI DI INNESCO | | |
|------------------------------|------------|---|--------------------|---------------------|
| DESCRIZIONE | PROVETTA n | 20 sec. | 80 sec. | 140 sec. |
| IMBOTTITURA | 1° | | | |
| | 2° | | | |
| MANUFATTO | 1° | POSITIVO (0 sec.) | | |
| | 2° | | | |
| | 1° | | POSITIVO (0 sec.) | |
| | 2° | | | |
| | 3° | | | |
| | 1° | | | POSITIVO (87 sec.) |
| | 2° | | | |
| | 3° | | | |
| | | | | CATEGORIA |
| | | | | -UNO I EMME- |

NOTE: ATTENZIONE PROVA NON UTILIZZABILE AI FINI DELL'OMOLOGAZIONE

- Questo rapporto di prova rispetta metodi e procedure previsti all'Art.3 del DM 26.06.84 come modificato dal DM 03.09.01

Non è rilasciato ai sensi degli Art 8-10 del DM 26.06.84 e DM 03.09.01.

- Il presente rapporto tecnico di prova si riferisce solamente al campione testato.

La conformità della produzione al campione testato è responsabilità del richiedente.

OLTRONA DI SAN MAMETTE 02/03/2022

IL DIRETTORE TECNICO

Maddalena Pezzani
Maddalena Pezzani

TE01RF01

L'ESECUTORE DELLE PROVE

Marzia Manca

Marzia Manca

Pag. 1 di 2

DITTA COMMITTENTE : **FIDIVI - TESSITURA VERGNANO - SPA**Regione Masio, 19/bis
10046 Poirino - TODENOMINAZIONE COMMERCIALE: **TIME****METODO DI PROVA: UNI 9175 (1987) - UNI 9175/FA1 (1994)**

D.M. 26/06/1984 modificato con D.M. 03/09/2001

Foto:



La provetta prima della prova



Il primo innesco sulla provetta

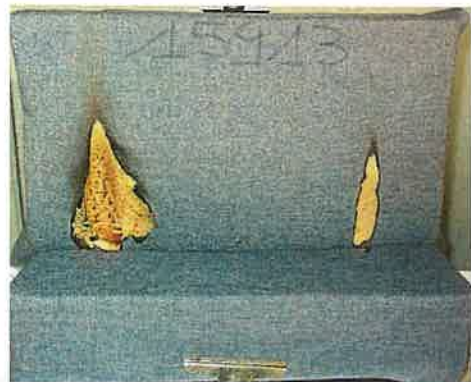

Il secondo innesco sulla provetta



Il terzo innesco sulla provetta

NOTE: ATTENZIONE PROVA NON UTILIZZABILE AI FINI DELL'OMOLOGAZIONE

- Questo rapporto di prova rispetta metodi e procedure previsti all'Art.3 del DM 26.06.84 come modificato dal DM 03.09.01
Non è rilasciato ai sensi degli Art 8-10 del DM 26.06.84 e DM 03.09.01.
- Il presente rapporto tecnico di prova si riferisce solamente al campione testato.
La conformità della produzione al campione testato è responsabilità del richiedente.

OLTRONA DI SAN MAMETTE 02/03/2022

TE01RF01

Pag. 2 di 2